COMMODITY

[종합]

6561 거래소별 상품종합
6900 원자재선물 종합
6913 원자재 모니터
6914 원자재 차트북
8888 매크로 차트
6500 국제종합화면
6524 상품선물 통합
8852 연합인포맥스 컨센서스 종합

[상품별]

6901 에너지선물 종합
6906 석유화학 현물시세
6902 귀금속선물 종합
6903 비철금속선물 종합
6733 LME 상품 종합
6905 메탈 현물시세
8858 메탈시세 및 전망
6904 곡물선물 종합
6536 반도체 시세 통합화면
7206 상품가격 지수
6910 원자재 시황 및 뉴스

[거래소별]

6562 지수선물 종합
6581 통화선물 종합
6561 거래소별상품선물 종합
6735 LME 종합
6711 Select & Inter-Office 종합
6741 SGX 현재가 종합
3660 국내금현물 현재가
3665 탄소배출권

MACRO

[종합]

8282 경제종합
8484 머니무브
8888 매크로 차트

[캘린더]

9929 통합캘린더
8808 오늘의 경제지표
9916 통합캘린더_리스트
9920 세계금융휴장 (국가별)

[통화정책]

8844 국가별 정책금리
8845 한눈에 보는 금통위
8846 FED DOT PLOT

[해외경제]

8812 마켓맵-경제지표
6458 마켓맵-금융시장
8813 매크로 모니터
8814 국가별 차트북
8855 세계경제지표 요약
8835 주요국 경제지표 종합

[국내경제]

8993 거주자외화예금
4940 금융기관 수신고(한국은행)

[연합인포맥스 폴]

8852 연합인포맥스 컨센서스 종합
8853 연합인포맥스 컨센서스 추이
8890 인포맥스 폴 기사

[경제전망]

8854 국가별 경제전망
8283 연합 패닉-붐 사이클
4421 미국경기침체 가능성
8003 금융시장 장기전망
8881 IB외환전망
4880 금리전망과 보고서

09

원자재

COMMODITY

- WTI, 천연가스, 금, 구리, 니켈 등 국제 원자재 실시간 시세와 기사, 차트, 리포트
- 글로벌 유동성 및 경기 여건, 글로벌 공급망 상황과 같은 국내/외 요인으로 인한 상품 가격 변동성 확인 가능
- 거래소별 혹은 상품분류별 직관적인 화면 구성
- 상품군별 글로벌 벤치마크가 되는 정보 업체와 제휴
  (NYMEX, CBOT, LME, ICE, IHS Markit(S&P Global), Polymerupdate, 金联创(Jin Lian Chuang) 등)

매크로

MACRO

- 200개국 100,000개 거시 경제지표 및 전용차트
- 통합캘린더 (각국 경제발표, IPO일정, 휴장 확인 가능)
- 실시간 경제캘린더 (미국, 유럽, 일본, 중국 등 주요 60개국 경제발표 실시간 제공)
- 국가별 페이지 내 200개국 경제상황을 한눈에 확인
- FOMC, BOJ, BOK, ECB 등 150개국 정책금리 추이와 발표일정
- 국내/외 금융기관의 주요 지표 전망 및 연합인포맥스 폴 (경제/금리/원자재)
- 안전자산과 위험자산간 자금유출입 추이를 머니무브 화면에서 직관적으로 서비스

COMMODITY

09. 원자재

원자재 선물 종합 6900

- 에너지, 귀금속, 비철금속, 곡물 카테고리에서 글로벌 상품시세와 차트 및 기사를 포괄적으로 제공
- 글로벌 팬데믹으로 인한 공급망 축소, 러-우 전쟁의 영향으로 경제규모 축소 및 높은 인플레이션 등 경제와 직결된 상품가격 변동성을 바로 확인

6901 6902 6903 6904 6910 8020
6906 6905

거래소별 상품선물 종합 6561

- WTI, 브렌트유, 천연가스, 금, 은, 옥수수 등 주요 국제 원자재 선물과 미국채 10년 선물 일중(intra-day) 시세 제공
- 제공거래소 : CME, NYMEX, CBOT, NYBOT, COMEX, ICE, SHFE
- 카테고리 : 에너지, 금속, 금리, 지수, 외환, 농축산물, 해운
- Futures forward curve

6900 6500 6524 6913 8858 8888

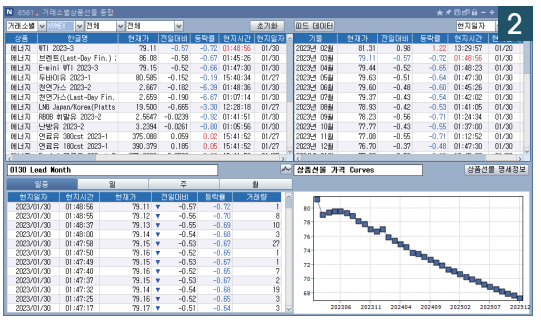

원자재 모니터/차트북 6913 6914

- WTI, 천연가스, 금, 구리, 원자재지수 및 재고량
- 11개 섹터(에너지, 석유화학, 귀금속, 산업금속, 농산물, 고무, 축산물, 원자재/해운지수 등) 서비스

6900 8888 6561 6524 8852 6733

1. 6900 원자재 선물종합
2. 6561 거래소별 상품선물 종합
3. 6913 원자재 모니터
4. 6914 원자재 차트북

메탈 시세 및 전망 8858

- 철광석, 철근, 비철금속, 희소금속, 석탄, 희토류 등 메탈 1,300종의 지역별 시세와 전망치(10년)
- 글로벌 원자재 정보 업체 IHS Markit (by S&P Global) 제공
- Steel, Steel Alloy Costs&Surcharges, Non-ferrous Metal Products, Non-ferrous Alloy Costs
- 미국, 중국, 유럽, 캐나다 등 전세계 메탈 정보

6905 6903 6902 8852 8888

1. 8858 메탈 시세 및 전망

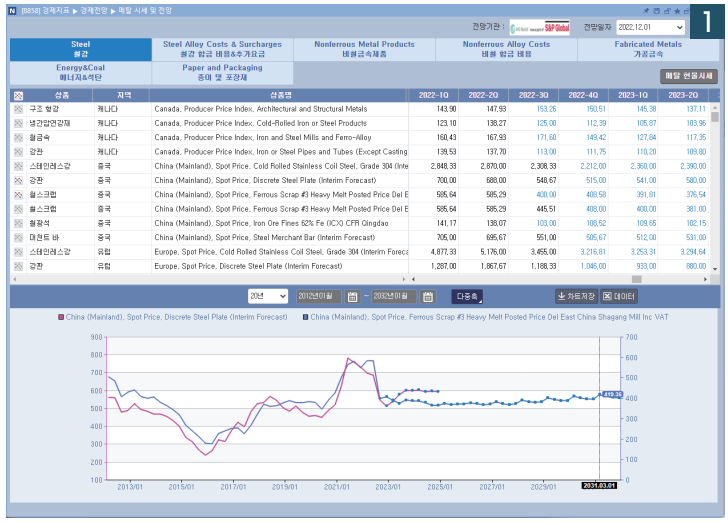

석유화학 현물시세 6906

- 나프타, 벤젠, 폴리프로필렌 등 주요 석유화학 현물 시세와 차트
- 글로벌 석화업체와 컨설팅기업에 정보를 제공하는 'Polymerupdate'
- Polymer, Aromatics, Intermediate, Olefins, Solvent, Condensates
- 한국, 일본, 인도, 극동아시아 등 아시아 지역별 현물 시세 중심

6901 6913 6914 6491 6910 8888

메탈 현물시세 6905

- 철강, 무연탄, 코크스 등 2,500개 글로벌 메탈 현물시세
- 중국 원자재정보 사업자 '金联创(Jin Lian Chuang)'
- 철, 강철, 비철, 석유, 천연가스, 석탄, 고무 서비스
- 중국, 인도, 호주, 일본 등 아시아 지역 중심의 시세 구성, 영국, 브라질, 태평양 등 전세계 거래가격 포함

6903 8858 6733 6731 6451 6730 6710

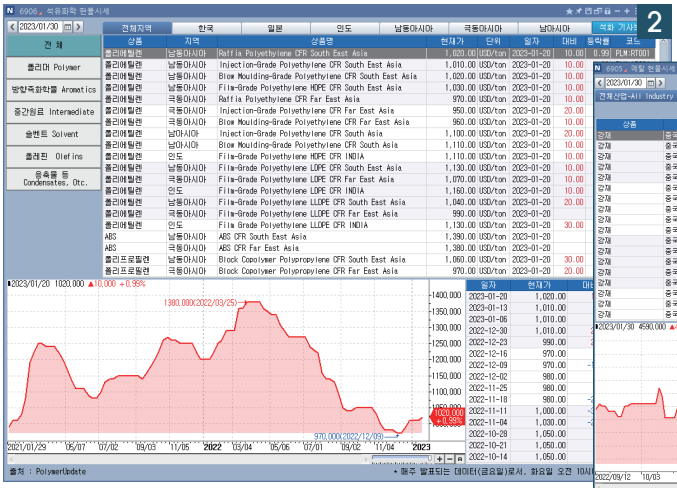

2. 6906 석유화학 현물시세 3. 6905 메탈 현물시세

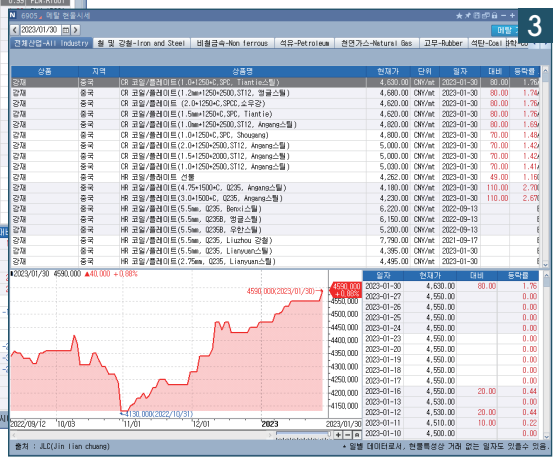

LME 종합 6735 유료화면

- LME 거래소에 상장된 6대 비철금속 실시간 호가, 체결, 차트, 재고량, Official Prices 및 결제통화 환율 등
- 6대 비철금속(구리, 알루미늄, 아연, 납, 주석, 니켈)
- EV(Electric Vehicle)의 주요 소재인 Cobalt, Lithium Hybroxide 제공

LME 전용 패키지는 약 30개 화면
(월 15만원 추가 과금)

주요화면

6735 LME 종합
6733 LME 상품종합
6729 LME 현재가
6711 LME Select & Inter-office
6712 LME 일중
6718 Official / Settlement
6722 LME Closing Prices
6707 Warehouse 종합
6706 Warehouse 지역별
6716 LME Spread 종합
6709 LME Index

1. 6735 LME 종합

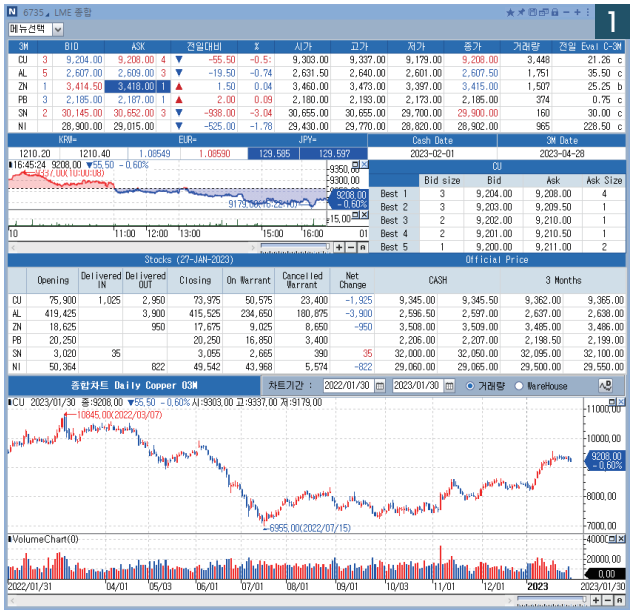

LME Select & Inter-office 6711 유료화면

- LME 거래소의 매매 대부분이 체결되는 LME Select(런던 오전 1시 – 오후 7시)와 24시간 거래참여자의 전화매매로 이루어지는 Inter-Office를 포괄적으로 서비스
- 구리, 알루미늄, 니켈 등 개별 상품의 실시간 시세와 스프레드, 종가(Evening Evaluation)

2. 6711 LME Select & Inter-office

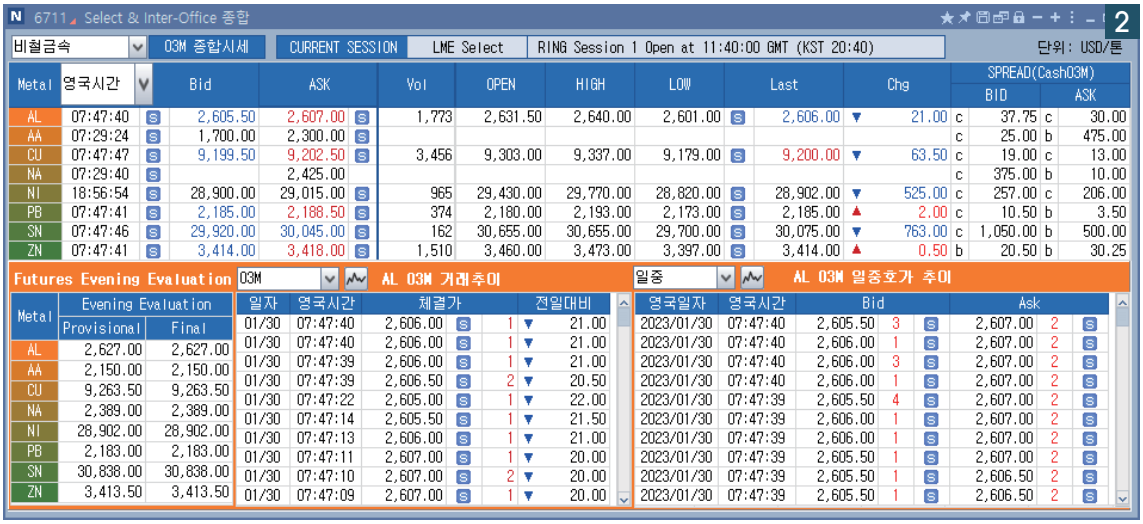

MACRO

09. 매크로

통합캘린더 9929

- 전세계 주요 경제발표, 국가별 휴장, 국내 IPO, 실적 발표, 배당, 채권 발행 및 만기일정
- 편집버튼 클릭 후 탭 별 커버리지 설정
- '월'단위 일정 확인시 유용하며, '일'탭에서는 그날의 전체일정과 주요시장 실시간 시세

8888 9920 3039 8038 4519 3606 3456

1. 9929 통합캘린더

실시간 경제지표 8808

- 주요 50개국의 24시간 실시간 업데이트 캘린더
- 기준금리, GDP, 물가, 수출액, 경기선행지수 등 국가별 핵심 경제지표 제공
- 실제치 발표 시 글로벌 전망치 대비 상회/하회 여부를 컬러표시
- 알람 기능으로 발표 즉시 확인

8888 9929 9916

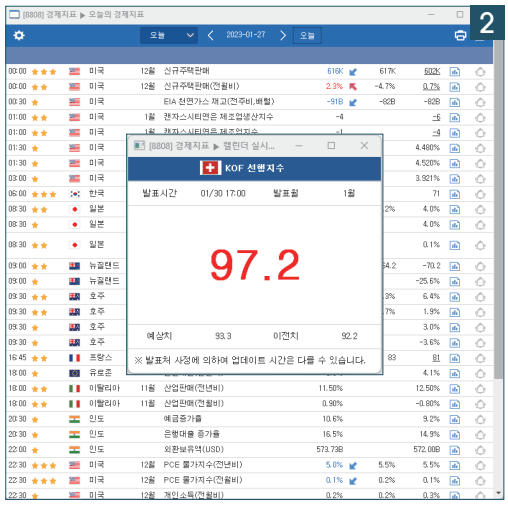

2. 8808 오늘의 경제지표

경제종합 8282

- 거시경제 및 금융시장 상황을 점검
- 경제, 금융시장, 원자재, 중앙은행/정부, 질병보건 카테고리 분류
- 좌측 하단 지표설명 영역에서 차트 세부설명과 이슈

8888 8484 8812 8813 8814

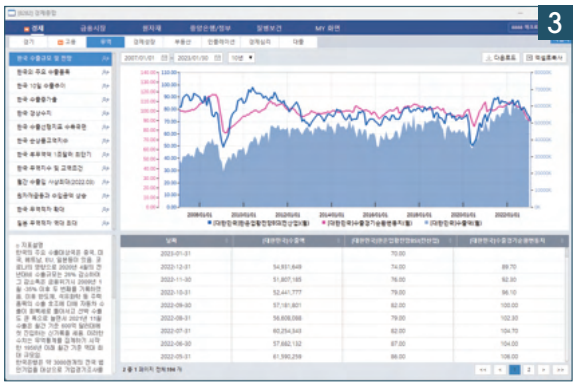

3. 8282 경제종합

매크로차트 8888

- 전세계 약 100,000개(출처 1,000개) 거시경제 데이터와 차트
- 파워풀한 검색 엔진으로 효율적인 데이터 접근 가능
- 발표 후 지체없는 업데이트로 각국 금융경제상황 빠르게 확인

9929 8282 8854

연합인포맥스 컨센서스 종합(폴) 8852

- 연합인포맥스가 약 20년간 국내외 금융기관을 대상으로 주요 경제, 시장 전망치를 취합하여 공표
- GDP, 물가, 무역, 기준금리, 시장금리 및 국제원자재 전망치 24종의 중장기 전망 제공(월별 집계)
- 정부 발표 약 3일 전 발표, 개별기관 수치 및 코멘트 확인

8853 8888 8282 8484

국가별 정책금리 8844

- 약 150개국의 국가별 정책금리 추이
- 팬데믹으로 인한 각국 유동성 증가에 따른 인플레이션과 중앙은행의 급격한 인상 추이 확인
- 최종 결정일과 향후 결정일 동시 제공

8888 8852 8845 8846

1. 8888 매크로차트
2. 8852 연합인포맥스 컨센서스 종합
3. 8844 국가별 정책금리

한눈에 보는 금통위 8845

- 한국은행 금융통화위원회의 통화정책 방향과 관련된 약 20년 분량의 모든 정보를 한 화면에서 제공
- 결정 금리 외에도 소수의견 주장 위원과 각종 보고서(결정문, 기자간담회 자료, 의사록) 확인 가능

8852 8844 8846

머니무브 8484

- 안전자산에서 위험자산간 자금 유출입 추이 및 주요 자산 가격의 등락추이
- 특히, 글로벌 팬데믹 기간의 머니무브로 인한 금융 불균형 심화와 회복추이를 가늠
- 상단에서 실시간 금융시장 데이터를, 하단에서 국내 거시경제 데이터 제공

8888 8282 4940 9929

매크로 모니터 / 차트북 8813 8814

- 약 200개국의 금융시장데이터와 거시경제지표를 국가별 화면으로 구성
- [8813] 매크로모니터에서 최근 수치 확인
- [8814] 국가별차트북에서 데이터별 개별차트 제공, 차트 기간 선택 및 화면 레이아웃 직접 편집 가능

8888 8812 6458 8854 8282

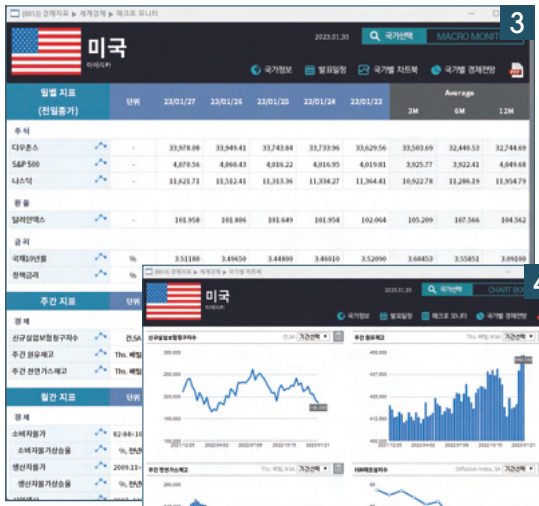

1. 8845 한눈에 보는 금통위
2. 8484 머니무브
3. 8813 매크로 모니터
4. 8814 매크로 차트북